OttMagNews
VIE SUR OTTMARSHEIM
MAI 2019 - **NUMÉRO SPÉCIAL**

LA MAISON DE SANTÉ PLURIPROFESSIONNELLE D'OTTMARSHEIM VIENT D'OUVRIR AU PUBLIC !

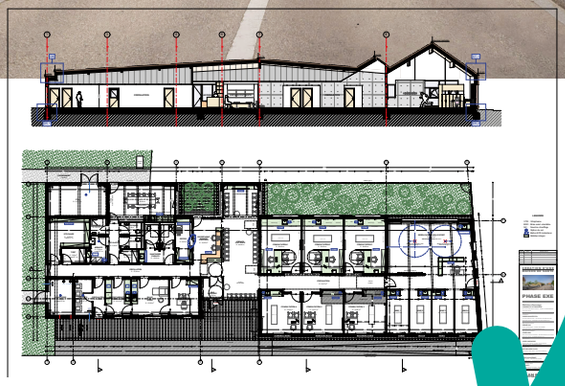

Située 12 rue de Chalampé, la Maison de Santé d'Ottmarsheim accueille plusieurs professionnels de santé. Elle est ouverte au public depuis le 23 avril dernier.

HISTORIQUE

La Maison de Santé d'Ottmarsheim, située au cœur du village et à proximité immédiate de la pharmacie et du cabinet dentaire, est le résultat de plusieurs années de réflexion et de co-conception menées par la commune en partenariat avec les professionnels de santé.

L'action de la Maison de Santé s'inscrit dans la volonté de maintenir durablement une offre de soins de proximité variée.

La Maison de Santé est indépendante et les professionnels de santé sont locataires.

Elle regroupe une **équipe de soins primaires composée de professionnels : médecins, infirmiers, kinésithérapeute, diététicienne, ostéopathe.**

Ils mettent tout en œuvre pour optimiser la prise en charge des patients, l'accès aux soins et la continuité des soins.

OttMagNews
VIE SUR OTTMARSHEIM
MAI 2019 - **NUMÉRO SPÉCIAL**

ACTIVITÉS

La Maison de santé d'Ottmarsheim un lieu privilégié pour :

- l'accès aux soins et la continuité des soins,
- le travail en équipe pluriprofessionnelle : réunions d'équipe, mise en place de protocoles facilitant la prise en charge de patients complexes,
- la formation universitaire. Les professionnels accueillent des internes : médecins stagiaires et des étudiants paramédicaux,
- des consultations médicales et paramédicales dans des conditions matérielles optimales et pour des patients déjà suivis dans le pôle de santé, possibilité de consultations à distance (téléconsultations),

L'inauguration officielle de la Maison de santé se déroulera le 6 septembre 2019 à 17h30. Venez nombreux la découvrir !

CONSULTATIONS ET OFFRE DE SOINS

Médecin généraliste
Dr Dominique Laval ✆ 03 89 26 05 10 sur rendez-vous
Prise de rendez-vous en ligne et téléconsultations sur doctolib.fr

Cardiologue
Dr Paul de Rosto ✆ 03 89 42 01 62 sur rendez-vous

Cabinet de soins infirmiers
✆ 03 89 26 15 82
Permanence à la maison de santé pour soins
les mardi et vendredi de 8h à 8h30 et tous les jours de 17h à 18h

Kinésithérapeute
Monsieur Maxime Nail ✆ 03 67 61 04 05 sur rendez-vous

Ostéopathe
Madame Marie Deroubaix ✆ 06 58 87 34 98

Diététicienne-Nutritionniste
Madame Sophie Winterholer ✆ 06 82 31 27 78

Ne pas jeter sur la voie publique. © cactus - agence-cactus.fr